



Revista APVE



ASSOCIAÇÃO DOS PIONEIROS E VETERANOS DA EMBRAER
AGOSTO E SETEMBRO DE 2019 | ANO 29 • Nº149

Mala Direta Postal
Básica

9912323757/2013-DR/SPI
APVE
CORREIOS

FECHAMENTO AUTORIZADO
PODE SER ABERTO PELA ECT



ENSINO SUPERIOR E EDUCAÇÃO CONTINUADA NA APVE

BEM-ESTAR ➔

Famílias unidas mantêm a forma praticando esportes na APVE

>> Pág. 05

SOCIAL ➔

Semana do Brincar promete agitar a garotada.

>> Pág. 11

RENOPAS ➔

Renopas traz palestra sobre inteligência emocional com Rafael Tiba.

>> Pág. 04





EDITORIAL

Caros Associados,
Foi com muita alegria que no dia 15 de agosto realizamos a cerimônia oficial de inauguração do Polo da Voltaire Educacional nas dependências da APVE.

Sendo uma das mais tradicionais instituições de ensino superior e de educação continuada do país, esta parceria confirma a vocação da APVE em oferecer serviços e oportunidades de alta qualidade. Na APVE, a Voltaire oferece mais de uma dezena de cursos de graduação e mais de 300 opções de pós-graduação, aperfeiçoamento e especialização. O polo já está em pleno funcionamento e pronto para receber matrículas para os próximos vestibulares e inscrições para os cursos. Convido a todos a conhecer e a divulgar mais este diferencial da nossa Associação.

Aproveitamos também esta edição para destacar nosso trabalho de melhorias em infraestrutura com o novo acesso do estacionamento para a sede. Na sequência já estamos com o projeto da nova portaria e de um espaço kids.

Confira nas próximas páginas as novidades que apresentamos em relação as melhorias estruturais, as orientações da Diretoria de Assistência Social e Farmácia (DASF), além da extensa programação de palestras, cursos, atividades e excursões das Diretorias Cultural, Social, Bem-Estar e também do Renopas (Reciclando Nosso Papel Social).

Agradeço mais uma vez toda a equipe dos Conselheiros, as Diretorias e os nossos colaboradores pelo empenho em tornar a APVE cada vez mais vibrante e diferenciada em qualidade e serviços.

Luiz Alberto Ladewig
Presidente



O associado Douglas da Silva assina livro para alteração do estatuto na sede da APVE

A aprovação da adequação do Estatuto da APVE já conta com mais de 1900 assinaturas

A campanha de votação para a adequação e atualização do Estatuto Social da APVE já ultrapassou 1.900 assinaturas e está muito próxima de atingir seu objetivo que é chegar em 2.009 assinaturas.

Os postos de coletas das assinaturas foram instalados na Sede da APVE na Vila Betânia, nas Unidades da Embraer Faria Lima, Eugênio de Melo e ELEB.

Dentre os principais itens na adequação do Estatuto, está registrada a condição de se manterem associados da APVE os funcionários da Embraer que forem transfe-

ridos para a empresa originada da Joint Venture (fusão entre a Empresa Boeing e a Embraer).

A maioria das demais alterações se refere às atualizações da redação dos Artigos e dos Parágrafos, para garantir uma interpretação mais clara e objetiva dos direitos e deveres da entidade e seus Associados.

Para mais informações, os associados deverão ligar para o número (12) 3927-1315 e obter informações datas e horários em que o posto de cada unidade estará em funcionamento.

Para conhecer melhor a nova versão, o estatuto está disponível no site da APVE: www.apve.com.br/reforma-do-estatuto-da-apve.

EXPEDIENTE

Patrono: Ozires Silva – **Presidente de Honra:** Ozílio Carlos da Silva – **Presidente do Conselho Deliberativo:** Adão Alves Brandão – **Vice-Presidente do Conselho Deliberativo:** Antônio Adeildo Rezende – **Presidente do Conselho Fiscal:** Cláudio Gama Rahal.

DIRETORIA EXECUTIVA – GESTÃO 2017 - 2020: **Presidente Executivo:** Luiz Alberto Ladewig – **Vice-Presidente:** Wilson Gonçalves Lopes – **1º Secretário:** Terezinha Czerwinski – **2º Secretário:** José Reis Amador Costa – **1º Diretor Financeiro:** Renzo Biondi – **2º Diretor Financeiro:** João Rafael dos Santos – **Diretora Cultural:** Luciano de Paula Nogueira Peixoto – **Diretor Social:** Lucia Maria Bernardes – **Diretoria de Comunicação:** Ana Celma Diógenes Furtado – **Diretor de Infraestrutura:** Avelino dos Reis – **Diretor de Planejamento e de Suprimentos:** Emerson Leite – **Diretor de TI:** José Antônio Bossolani – **Diretor Administrativo e Patrimonial:** Silvio Henrique Pinto – **Diretor de Convênios, Assistência Social e Farmácia:** Florisvaldo Fagundes Jacome – **Diretor de Bem-Estar:** Alfredo Gonçalves da Silva

Revista APVE é um informativo bimestral da Associação dos Pioneiros e Veteranos da Embraer

Coordenação: Erick Martins (MTB 56.887) e Dayane Cruz – **Produção:** Alameda Comunicação – **Editor:** Enio Machado – **Jornalista Responsável:** Pasquarelli Júnior (MTB 23.081) – **Textos:** Cristiane Endo e Laís Reis – **Projeto Gráfico:** Alameda Comunicação – **Edição de Artes:** Bruna Santana – **Editoração Eletrônica e Diagramação:** Bruna Santana – **Fotos:** Alameda Comunicação e Arquivo APVE – **Impressão:** Resolução Gráfica – **Tiragem:** 5.000 exemplares. **Contato:** APVE: Alameda Cândido Marciano Leite, 88 – Vila Bethânia – 12.245-486. São José dos Campos – SP – **Fone:** (12) 3925.5200 – **email:** apve@apve.com.br





Obras de acesso à APVE no segundo subsolo do estacionamento

Novo acesso à sede da APVE e troca de iluminação no estacionamento

A Diretoria de Infraestrutura manteve o ritmo dos serviços de manutenção e do andamento dos projetos de reformas previstas para os próximos meses.

Na segunda semana de agosto, tiveram início as obras para a construção de um acesso que vai ligar o 2º subsolo do estacionamento coberto à área de convivência, próxima a lanchonete, no interior da APVE. A primeira fase da obra deve levar duas semanas.

Atendendo às solicitações de nossos associados, promovendo maior

facilidade de transporte dos pedestres, mais segurança e economia, o estacionamento da APVE recebeu a instalação de 200 novas lâmpadas de LED.

Em julho foi realizada a troca da tubulação de aquecimento de água e dos skimmers da piscina de hidroginástica. Os serviços levaram cerca de três semanas e as atividades na piscina já estão com a programação normalizada. No mesmo período também foram realizadas a pintura da cobertura de 450 m² da academia.

Estacionamento coberto recebeu 200 novas lâmpadas LED



grupo
São José
saúde

ANS - Nº 413925

Sua saúde cuidada com carinho e um preço especial:

PLANOS A PARTIR DE*

R\$ 135,02

*Plano Alfa 2 - 0 a 18 anos

Entre em contato com o setor de convênios da APVE e veja todas as vantagens em aderir aos nossos planos!

* EXCETO DLP (DOENÇAS OU LESÕES PRÉEXISTENTES) E PARTO.



Palestra debate o poder da Inteligência Emocional para uma vida sem estresse



Saber reconhecer possíveis e futuras situações de estresse, conviver com o ritmo acelerado do cotidiano, dominar de maneira prática e objetiva o comportamento diante de situações de ansiedade na vida pessoal e profissional são pontos essenciais para uma vida produtiva e, principalmente, saudável.

Estes e outros pontos serão propostos por Rafael Tiba na palestra "Gerenciando o Estresse com Inteligência Emocional". Com mais de 15 anos de vivência no mundo corporativo, Rafael fundou AIE (Academia de Inteligência Emocional) e somente no primeiro semestre deste ano já treinou mais de 2.500 alunos nos temas da Inteligência Emocional.

Formado pela Unicamp onde também fez mestrado, Rafael é especialista em Psicologia Positiva e Mindfulness e, na palestra do dia 25 de setembro irá abordar como o desenvolvimento das habilidades da inteligência e equilíbrio emocional contribuem para uma relação mais tranquila com o estresse e os imprevistos do dia-a-dia.

GERENCIANDO O ESTRESSE COM INTELIGÊNCIA EMOCIONAL

- *Palestrantes: Rafael Tiba*
- *Data: 25 de setembro (quarta-feira)*
- *Taxa de Inscrição: R\$ 10,00*
- *Local: APVE*
- *Inscrições Antecipadas: na secretaria da APVE ou pelo e-mail renopas@apve.com.br ou pelo telefone 3925-5211 / 39255200.*

QUEM É RAFAEL TIBA

- *Com graduação e mestrado pela Unicamp, é especialista em Inteligência Emocional, Psicologia Positiva e Mindfulness e foi executivo do mundo corporativo durante 15 anos.*
- *Fundador da Academia de Inteligência Emocional e co-criador dos cursos: Compass (Equilíbrio Emocional), Aumente seu Quociente Emocional e Ferramentas da Inteligência para o Bem-Estar.*

VEM AÍ BINGO SOLIDÁRIO

27 DE OUTUBRO

PROGRAME-SE!





Um por todos e todos por um

Iniciar uma rotina de atividades físicas requer muita força de vontade e disciplina, porém, nem sempre apenas esses dois ingredientes são suficientes para a conquista de uma boa qualidade de vida.

Em algumas situações o incentivo que falta pode estar mais próximo do que se imagina, pode estar dentro de casa. A Diretoria de Bem-Estar convidou sete casais de associados para conhecer a história de maridos e esposas que, juntos, apoiaram e inspiraram um ao outro na busca de uma vida mais saudável.



As mudanças na disposição, na flexibilidade foram tão evidentes que acabaram convencendo o meu marido a praticar também.

Glória Maria,
associada

Raymundo Agostinho Silva sempre teve uma vida ligada aos esportes, mas sua esposa, envolvida com a rotina dos filhos não possuía esse hábito. Com os filhos adultos, Ana Oliveira, estimulada pelo marido, começou a participar do grupo de corrida da APVE. “É uma sensação maravilhosa, não consigo mais ficar sem treinar”, afirma Ana que se animou ainda mais e também pratica natação na Associação.

O casal José Odival e Guiomar Aparecida resolveram unir o útil ao agradável. “Não sabíamos nadar. Resolvemos entrar nas aulas, fomos muito bem recebidos pelos professores e hoje, além de um bom condicionamento físico, não corremos mais riscos nas piscinas”, brinca Guiomar.

Há quatro anos, Glória Maria Veloso apostou no pilates e tem uma lista enorme dos benefícios que a atividade lhe proporcionou. “As mudanças na disposição e na flexibilidade foram tão evidentes que acabaram convencendo o meu marido, Sebastião Castro, a praticar também”, disse.



Podemos dizer que, independente da faixa etária atendida, a APVE é uma referência para a cidade.

Alfredo Gonçalves,
diretor de Bem-Estar

MENS SANA IN CORPORE SANO

A ligação dos casais com a APVE vai além da prática de exercícios e da rotina na academia. Para Marcos Marra, o ambiente acolhedor e a infraestrutura são fantásticas. “Faço musculação três vezes por semana. Tudo na APVE é propício para o bem-estar do corpo e da mente. Saio da academia, almoço no restaurante, reencontro amigos da época da Embraer e faço novas amizades”, disse. “É praticamente a extensão da nossa casa” completa a esposa de Marcos, Wilma Okamura.

Os casais Anésio do Nascimento e Shirley Rocha e Ana Maria e Everaldo Andrade também compartilham deste sentimento. Segundo eles, nos últimos anos, a APVE se transformou no principal polo esportivo e cultural da região.

O associado Francisco Ferreira e sua esposa Néa se orgulham das histórias relatadas pelos outros casais. “Participo da APVE desde a sua fundação, é um prazer ouvir elogios sobre a estrutura e sobre o nível da equipe de professores que ajudei a implementar”, disse.

O diretor de Bem-Estar, Alfredo Gonçalves, afirmou que investir na qualidade da infraestrutura e na capacitação da equipe de profissionais tem sido o principal objetivo das últimas gestões. “Podemos dizer que, independente da faixa etária atendida, a APVE é uma referência para a cidade”, disse.

JOURNEY OF WONDER 50 →

EBRSTORE.COM.BR

/@EBRSTORE
 (12)3927.1899
 /@EBRSTORE
 (12)3927.1883



**ESTAR AQUI
TODA SEMANA
ME RENOVA.**

Geraldo Martins de Sales,
pioneiro da Embraer

O associado Geraldo Martins incluiu atividades físicas na sua rotina diária

Quando a experiência encontra a juventude

Com passos rápidos e firmes, Geraldo Martins de Sales se prepara para mais uma sessão de exercícios físicos na academia da APVE. A caminhada em direção ao seu aparelho preferido, a bicicleta ergométrica, só é interrompida para ele responder os acenos de alunos e professores que o cumprimentam num misto de admiração e carinho.

A “popularidade” do seu Geraldo tem uma explicação: do alto dos seus 92 anos, ele é um dos alunos mais assíduos

e disciplinados em sua rotina de treinamentos.

Para a Assistente Social e Gerontóloga, Vanda Coelho, além dos benefícios que toda a atividade física proporciona, a presença de um aluno mais experiente em um ambiente que, teoricamente, é frequentado pelos mais jovens traz benefícios para ambos os lados.

“Todas as atividades na APVE têm essa característica. Aqui nós quebramos o paradigma de que existem atividades

específicas para uma determinada faixa etária. Existe uma riqueza na troca de experiências entre idosos e jovens quando estes têm a oportunidade de conviver uns com os outros. É muito comum percebermos esta convivência intergeracional na academia, na hidroginástica, na musicalização, em cursos, nas palestras, enfim, em todas as atividades oferecidas”, disse.

E histórias e experiências é que não faltam para ser compartilhadas. Geraldo integra o time de pioneiros da Embraer. Veio de Minas Gerais em 1968 e se aposentou em 1985. Hoje com dois filhos, quatro netos e dois bisnetos divide com alunos e professores mais jovens a sua trajetória de vida. “Estar aqui toda semana me renova. É muito bom e saudável conviver e sentir o carinho, a atenção das pessoas e ficar por dentro das novidades, principalmente as tecnológicas, e ao mesmo tempo servir de exemplo e dividir com todos o que aprendi ao longo destes anos”, disse.



Existe uma riqueza na troca de experiências entre idosos e jovens quando estes têm a oportunidade de conviver uns com os outros.

Vanda Coelho,
Assistente Social e Gerontóloga



Tereska, Daiane, Elizangela e Rosemari, amizade dentro e fora do Coral

MUITO ALÉM DA MÚSICA

Os ensaios semanais do Coral Cantares também proporcionam um encontro de gerações que, muito provavelmente não teria acontecido em outras situações do dia-a-dia. Daiane Cozato Lombardi tem 34 anos e desde que entrou para o grupo, há seis anos, criou um círculo de amizade que extrapolou os encontros semanais na APVE. Além da caçula Daiane, o grupo é formado por Rosemari Diniz, 64, Tereska Czerwinski, 65 e Elizangela Soares, 45.

“

A grande maioria das minhas amigas do Coral tem idade para ser minha mãe. O vínculo e a empatia são tão grandes que vamos ao cinema juntas, organizamos churrascos e nos ajudamos em relação aos estudos do coral. A última coisa que pensamos é sobre a diferença a nossa diferença de idade.

Daiane Cozato Lombardi,
integrante do Coral

Tereska que, além do coral, pratica pilates, faz sauna e ainda integra a diretoria da APVE, afirma que a possibilidade de convívio e a troca de experiências proporcionadas pelas várias atividades oferecidas é um grande diferencial da Associação. “Ter a possibilidade de preencher a rotina e fazer parte deste encontro de gerações é extremamente saudável. Faz muito bem para o corpo e para a mente”, disse.



...

Redobre a atenção contra o sarampo

O recente surto de sarampo que atingiu o Estado de São Paulo fez com que as autoridades sanitárias redobrassem a divulgação sobre a importância da vacina contra a doença. Somente na capital, até o mês de julho, já haviam sido registrados mais de 200 casos.

A única maneira de combater a doença é por intermédio da imunização, através da vacina tríplice viral, que além do sarampo protege também contra a rubéola e a caxumba.

As autoridades de saúde orientam que todas as pessoas entre 15 e 29 anos tomem a vacina. Quem não tem certeza se tomou as duas doses previstas, independentemente da idade, pode procurar um posto de saúde e buscar orientação para receber uma dose extra.

Vale lembrar que a tríplice viral não é recomendada para crianças com menos de 6 meses, gestantes e pessoas imunocomprometidas. As mulheres em idade fértil que tomarem a vacina devem aguardar pelo menos um mês para engravidar.





O Presidente da APVE, Luiz Alberto Ladewig e o Diretor Acadêmico da Voltaire, Paulo Mantovan, descerram placa durante cerimônia de inauguração do Polo Educacional



Anderson Benites (Voltaire) entrega placa à Luiz Alberto Ladewig e ao presidente do conselho, Adão Alves Brandão



Ensino Superior e Educação Continuada na APVE

A parceria entre a APVE e a Voltaire Educacional foi celebrada no dia 15 de agosto, em uma cerimônia realizada no Salão Nobre da Associação. O evento contou com a presença dos integrantes do Conselho da APVE, com os principais executivos da instituição de ensino e com representantes das secretarias municipal e estadual de Educação.

O presidente da APVE, Luiz Alberto Ladewig, abriu a cerimônia destacando a importância da criação do Polo. "Nosso objetivo é fazer com que esta unidade

educacional se torne referência tanto para os associados quanto para o público de São José dos Campos e cidades vizinhas", disse.

O Diretor Acadêmico da Voltaire Educacional, Paulo Mantovan, salientou o esforço da diretoria da APVE na viabilização das instalações e ressaltou a importância da unidade na cidade. "Com a estrutura disponibilizada pela APVE, a nossa equipe conta com todas as condições de oferecer o nosso portfólio de mais de 300 cursos", disse.

VESTIBULAR

Com a oficialização da parceria, o Polo Educacional APVE Voltaire abriu as inscrições para o primeiro vestibular da entidade em São José dos Campos. O processo seletivo será destinado para os cursos de graduação em Administração, Ciências Contábeis, Pedagogia, Gestão em RH, Gestão Financeira, História e Logística, todos no formato de EaD (Ensino à Distância).

Além do processo seletivo, o Polo Educacional também já está com inscrições abertas para os cursos de pós-graduação, de aperfeiçoamento e de extensão.

Para o presidente da APVE, Luiz Alberto Ladewig, com o início das atividades e abertura das inscrições para o vestibular, o Polo Educacional pode se firmar como uma boa referência para as pessoas que buscam aprimorar suas trajetórias pessoais e profissionais.



Nosso objetivo é fazer com que esta unidade educacional se torne referência para quem busca aprimorar suas trajetórias de vida pessoal e profissional.

Luiz Alberto Ladewig,
presidente da APVE

VESTIBULAR POLO APVE VOLTAIRE CURSOS

- ADMINISTRAÇÃO •
- CIÊNCIAS CONTÁBEIS •
 - PEDAGOGIA •
 - GESTÃO DE RH •
- GESTÃO FINANCEIRA •
 - HISTÓRIA •
 - LOGÍSTICA •

PÓS-GRADUAÇÃO

- ARTE E EDUCAÇÃO •
- COORDENAÇÃO PEDAGÓGICA •
 - DIREITO APLICADO NA EDUCAÇÃO •
- EDUCAÇÃO AMBIENTAL •
- EDUCAÇÃO MUSICAL •
- EDUCAÇÃO INCLUSIVA •
- FORMAÇÃO DE EDUCADORES INFANTIS •
- FORMAÇÃO DESPORTIVA •
 - GESTÃO ESCOLAR •
 - LUDOPEDAGOGIA •
- PEDAGOGIA HOSPITALAR •
 - PSICOMOTRICIDADE •
- MAGISTÉRIO E PRÁTICAS PEDAGÓGICAS •

Informações: (12) 3925.5233
www.apve.com.br



» Curso de Extensão ajuda a entender melhor as redes sociais

Entre os destaques oferecidos na grade do Polo Educacional APVE Voltaire estão os cursos de extensão. Entre os primeiros cursos oferecidos pelo polo APVE Voltaire está o “Curso Básico em Redes Sociais”. A grade é voltada principalmente para o público acima dos 60 anos. O objetivo é apresentar as principais características das redes sociais como facebook, instagram e whatsapp.

O objetivo é desmistificar as redes sociais para ampliar e facilitar a comunicação com amigos, familiares, além de minimizar os riscos com golpes e fake news.

De maneira prática e didática o curso também irá orientar os alunos sobre a criação de perfis nas redes, o gerenciamento da contas, as diferenças e utilidades de cada plataforma e a utilização de aplicativos.

O curso será ministrado por Ariane Lopes Leite, graduada em Gestão Financeira e especializada em Mídias no Share. O valor é R\$ 150,00

que pode ser dividido em duas parcelas no cartão de crédito.

VANTAGENS

Uma das vantagens de um curso de extensão é sua carga horária. Com duração menor que um curso de pós graduação, os cursos de extensão oferecem uma grande oportunidade de aprendizado e conhecimento, tornando o aluno um profissional especializado e com diferencial entre os demais no mercado de trabalho, num curto espaço de tempo.

O investimento também é outra grande vantagem para os alunos que optam por um curso de extensão: geralmente o custo é bem menor que um curso de pós-graduação, o que, muitas vezes, é fator decisivo para quem procura um meio eficaz de se recolocar no mercado de trabalho, conseguir melhores salários ou avançar no plano de carreira, conquistando um novo cargo.



Chá com Arte: grupo de alunas se encontram semanalmente para aulas de tricô e crochê

Entre linhas e agulhas: o prazer de criar

Entre as vernissages, as excursões culturais, a administração da biblioteca, os salões de artes e tantas outras diversas atividades, a Diretoria Cultural mantém ainda uma grade de cursos fixos que, seja pela qualidade do conteúdo ou pelo interesse no assunto, vem ganhando cada vez mais adeptos na APVE.

Prestes a completar seis anos, o “Chá com Arte” reúne, uma vez por semana, cerca de 15 alunas para aulas de crochê e tricô com três horas de duração. Segundo a professora Jacqueline Alves Fonseca, o grupo conta com alunas de diferentes níveis de conhecimento e, o que poderia ser um empecilho, acaba se tornando uma grande troca de experiência e de conhecimento.



Além das minhas orientações e de eventuais correções, as próprias alunas se ajudam com dicas e sugestões. Este ambiente de cooperação cria também um laço de amizade que se fortalece cada vez mais.

Jacqueline Alves Fonseca, professora.

De acordo com a professora, a decisão pela criação é feita em grupo. “Podemos nos reunir e produzir touquinhas de crochê para doar ao GACC (Grupo de Apoio à Criança com Câncer), ou escolher um tipo de peça que preferir para presentear amigos e parentes, até mesmo vender”, disse.

Para a aluna Lina Yoshida, uma das mais experientes nos pontos de crochê, o encontro semanal é uma verdadeira terapia. “Aqui passamos o tempo entre risadas e trocas de experiência e, ao mesmo tempo, fazemos o que gostamos”, disse.

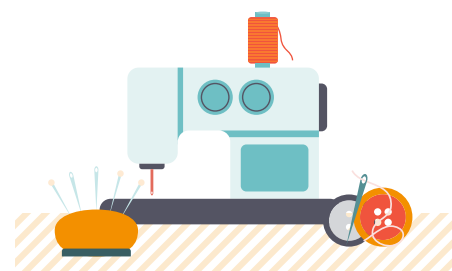

CORTE E COSTURA

Ao se inscrever no curso de “Corte e Costura”, a aluna Elisabeth Tebbe diz que reencontrou o prazer de criar. Ela diz que já tinha uma certa familiaridade com linhas e agulhas, mas contou com a experiência de mais de 11 anos em moda e costura da professora Vera Coimbra e se orgulha das peças que já produziu.

“Tive o prazer de fazer alguns jalecos que a minha filha usa na faculdade e também vestidos de festa”, disse.

A professora Vera Coimbra, que começou a costurar quando tinha oito anos de idade e teve a sua mãe como professora, afirma que o número limitado de alunas permite que a orientação seja praticamente individualizada.

“Independentemente do nível de conhecimento sempre começo pelo básico, assim consigo ensinar direitinho quem não tem muito conhecimento e corrijo alguns vícios de quem já está um pouco adiantado”.

Para saber sobre os cursos oferecidos pela Diretoria Cultural e a abertura de novas vagas, entre em contato pelo telefone (12) 3925-5209.



Alunas da aula de corte e costura



A criançada vai invadir a APVE na Semana do Brincar

A “Semana do Brincar” promete agitar a APVE com uma série de atividades para a garotada. Entre os dias 15 e 17 de outubro as atividades, acompanhadas de monitores, acontecerão sempre das 18h30 às 21h30 e, além

de divertir, tem como objetivo entreter, estimular a autonomia e a autoconfiança das crianças. As inscrições podem ser realizadas na Diretoria Social. Marque na sua agenda e se prepare para três dias de diversão.

VALORES

R\$ 50,00 - por criança

R\$ 40,00 - criança que já pratica alguma atividade na APVE ou se a inscrição for de irmãos.

Confira as novidades da “Sexta Dançante”

A “Sexta Dançante” inicia o segundo semestre com uma série de novidades para quem prestigia os bailes semanais da APVE.

Desde o início de agosto, frequentadores que não são sócios da APVE, podem adquirir os convites de forma antecipada, às quintas-feiras, das 9h às 17h. E para

quem comprar uma mesa com 4 lugares poderá também utilizar o estacionamento da Associação.

Vale lembrar que a entrada dos veículos só é permitida durante a realização da “Sexta Dançante” e o valor promocional é de R\$ 6,00.

Para os associados a reserva de mesa pode ser feita a partir de quarta-feira, sempre das 9h às 17h e a permanência do estacionamento é gratuita.

A Diretoria também já definiu as datas para os bailes temáticos deste segundo semestre. Além de uma decoração especial, estão previstos sorteios de brindes, promoções no bar e um repertório de alta qualidade.



MARQUE NA AGENDA BAILES TEMÁTICOS:

18/10 – Baile de Halloween

29/11 – Baile anos 60,70 e 80

20/12 – Baile do Branco

Festa pra lá de boa!

Não faltou animação! O Arraial Solidário da APVE reuniu, em dois dias de festança, mais de 1.500

pessoas, na mais típica festa julina. Barracas de comidas e bebidas, muita gente no mais fino traje caipira e todos em-

balados pelo som de qualidade da banda Oppus. Confira alguns momentos da festança!



O ARRAIAL SOLIDÁRIO DESTE ANO COLABOROU COM AS SEGUINTE ENTIDADES BENEFICENTES:

AFFA (Apoio Fraterno Francisco de Assis), a Casa de Repouso e Apoio Vó Laura, a Casa do Curativo, a Comunidade Nova Jerusalém, o Coração de Maria, o CVV (Centro de Valorização à Vida), o GAPC (Grupo de Apoio a Pessoas com Câncer), os Missionários da Luz, a Páscoa Solidária de Jacaré e o Renopas.



Corrida de Aniversário de São José dos Campos



Atletas da equipe JáPraRua da APVE marcaram presença na corrida de aniversário da cidade

Curitiba



Nossos viajantes desfrutaram das belezas, da gastronomia e das diversas opções de passeios da capital paranaense

Dia da Saúde



Droga Raia e APVE promoveram exames gratuitos para os associados

Expo Folclore



Mostra de artes de Marcos Ramis e Miguel Sérgio da Silva contou com apresentação de danças folclóricas para todo o público presente

Feijoada Solidária



Público presente se deliciou e contribuiu com projetos sociais da região

Mega Artesanal



Feira de SP é o local ideal para os amantes da arte

Oficina de Cultivo



Nossa turma engajada em cuidar e preservar o verde de nossa Associação

PRATIQUE APVE!

Todos os meses a APVE promove uma série de eventos e atividades para que você e sua família tenham cada vez mais motivos para frequentar a nossa Associação. Confira a nossa programação e participe!

SETEMBRO



PALESTRA "AS 7 CHAVES DE UMA CARREIRA DE SUCESSO"

Dia 12 de setembro, às 19h
Ingresso Solidário: R\$ 10,00
Informações: (12) 3925-5204

EXPOSIÇÃO: "COLAGENS E RELEVOS"

Vernissage dia 25 de setembro, às 19h30
Visitação gratuita: 26/09 a 18/10
das 8h às 21h

ENTRADA FRANCA

Informações: (12) 3925-5209

PALESTRA "GERENCIANDO O ESTRESSE COM INTELIGÊNCIA EMOCIONAL"

Dia 25 de setembro, às 19h
Ingresso Solidário: R\$ 10,00
Informações: (12) 3925-5204

OUTUBRO

SEMANA DO BRINCAR

De 14 a 17 de outubro
VAGAS LIMITADAS

Informações: (12) 3925-5215

ENCONTRO DE CORAIS CORPORATIVOS

Dia: 26 de outubro, sábado, às 15h
Local: Campos do Jordão

Informações: (12) 3925-5209



BINGO SOLIDÁRIO APVE

Dia 27 de outubro
Local: Salão Nobre da APVE
Informações: (12) 3925-5200

PARA ONDE VOCÊ QUER viajar?

Os associados da APVE podem ficar ainda mais próximos da definição do calendário de viagens e de eventos realizados pela APVE.

Com o objetivo de ampliar as opções de destino, a Associação está incentivando os associados a enviar sugestões e indicações de roteiros de viagens, peças teatrais, entre outros eventos, para complementar a programação de 2020.

As sugestões podem ser enviadas para o email apve@apve.com.br.

Todas as sugestões serão avaliadas e, de acordo com a viabilidade de datas, custos e de um número mínimo de interessados, podem ser incluídas e fazer parte da programação do próximo ano.

PARTICIPE!



SEXTA-DANÇANTE

SETEMBRO

06/09 - Banda Gil Brasil
13/09 - Banda Marcus Frann
20/09 - Banda Tropicaliente

OUTUBRO

04/10 - Banda Premium
11/10 - Banda Ópera Show
18/10 - Halloween c/ Banda Oppus



Semana da Senhoridade

De 29/10 a 02/11

**Uma semana
de atividades
relacionadas
a Saúde Lazer
e Bem-Estar!**

*Venha comemorar o dia do idoso conosco
com uma semana recheada de atividades.*

*Participe de palestras, workshop, aulas abertas,
caminhada e sorteio de brindes.*

Entrada franca para todo público.
Confira a programação e participe!

Informações: (12) 3925-5227 | www.apve.com.br
Alameda Cândido Marciano Leite, 88 - São José dos Campos - SP

