



Revista APVE



ASSOCIAÇÃO DOS PIONEIROS E VETERANOS DA EMBRAER
FEVEREIRO E MARÇO | ANO 30 • Nº 151

Mala Direta Postal
Básica

9912323757/2013-DR/SPI
APVE
•••CORREIOS•••

FECHAMENTO AUTORIZADO
PODE SER ABERTO PELA ECT



SEGURA, PRÁTICA E BELA!

Revitalização da fachada, novos espaços e equipamentos preparam a APVE para os próximos anos

TECNOLOGIA ➤

Estoque de medicamentos da Farmácia está disponível no site da APVE.

>> Pág. 10

CONVÊNIOS ➤

Santa Casa Saúde é a mais nova opção de convênio médico para associados.

>> Pág. 14

APVE-VOLTAIRE ➤

Curso de Mídias Sociais para 3ª Idade é um dos destaques do Pólo Educacional.

>> Pág. 13





EDITORIAL

Caros Associados,
Mais algumas etapas e teremos finalizado o projeto da nova fachada da APVE. Muito mais do que uma mudança no layout, a obra contou com detalhes como um novo teto, uma nova iluminação no saguão da Galeria Brigadeiro Paulo Victor, a implantação de um novo portal de entrada e de um novo sistema de acesso.

Com as novas catracas, iremos otimizar o fluxo de associados, de visitantes e fornecedores entre a administração, a farmácia e as demais dependências do nosso clube. Mais segurança, conforto e agilidade.

Estamos satisfeitos em garantir que o nosso compromisso com as metas propostas para esta gestão vem sendo cumpridas.

Temos que comemorar as ações já implementadas como o novo elevador de carga, a entrega da passarela que liga o 2º subsolo do estacionamento à parte interna da APVE, que em breve, receberá uma cobertura e também do início das obras da nova lanchonete e da brinquedoteca.

A comunicação entre a APVE e o Associado também ganhou novos aliados. Pelo nosso site podemos realizar uma consulta em tempo real do estoque de medicamentos da Farmácia, o que vai proporcionar mais agilidade no atendimento. Também no site criamos o canal "Fale Conosco", um link para o envio de críticas, sugestões e elogios para cada um dos nossos diretores. Por todas estas boas novas é que podemos dizer que 2020 promete ser um ótimo ano para a família APVE. Que o Universo continue conspirando a nosso favor.

Luiz Alberto Ladewig
Presidente

Reforma do estatuto da APVE aprovado e registrado em cartório

Foi, finalmente, registrada em cartório, em 26 de novembro de 2019, a proposta de alteração do estatuto da APVE, aprovada em Assembleia Geral Extraordinária, iniciada em 21 de maio e encerrada em 23 de setembro do ano passado. A proposta foi primeiramente analisada na comissão estatutária, coordenada pelo conselheiro Paulo Cesar Pampolha da Silva, e deliberada e aprovada no plenário do Conselho Deliberativo presidido pelo conselheiro Adão Alves Brandão e secretariado pelo conselheiro Luís Roberto Magele.

Conforme decisão do cartório de registro

civil de pessoas jurídicas, foi necessária a participação de metade mais um dos associados com direito a voto, sem possibilidade de um quórum inferior em uma segunda chamada, como das vezes anteriores. Uma Assembleia Geral Extraordinária foi convocada, permanecendo aberta até ser atingido o quórum necessário.

De um total de 4.013 associados com direito a voto, foram coletadas assinaturas de 2.036 sócios, superando o mínimo de 2.008, relativo à metade mais um daquele total. Foram computadas 2.025 assinaturas a favor das alterações propostas e 11 contrárias.

Além de correções e adequações nos diversos artigos, podemos destacar alguns pontos:

- *A contagem do tempo trabalhado na nova empresa, em função da parceria com a Boeing, para atingir tempo mínimo para se tornar sócio da APVE.*
- *A fixação de um quórum mínimo, em segunda chamada, nas eventuais próximas reformas, para evitar a necessidade de um grande número de assinaturas, como ocorrido nessa ocasião.*
- *A fixação de três anos como período mínimo entre reformas do estatuto, dando maior estabilidade às suas normas.*
- *A eliminação da condição de sócio remido, para aqueles que se associarem a partir da data de registro das alterações em cartório, 26 de novembro de 2.019. Os associados que vierem a completar 20 anos de contribuição até 25 de novembro de 2.039, terão aquela condição assegurada.*
- *A ampliação do conceito de sócios contribuintes, permitindo maior inclusão de familiares de sócios.*
- *Além de vários membros do Conselho Deliberativo, Conselho Fiscal, Diretoria Executiva e de funcionários da APVE, que se empenharam para que o objetivo fosse alcançado, foram importantes as participações do presidente da Assembleia, Marco Aurélio Ribeiro, do secretário da Assembleia, Luís Roberto Magele, do advogado da APVE, Dr. Sergio Escoza, do Coordenador da Comissão de Assuntos Estatutários e Disciplinares, Paulo Cesar Pampolha da Silva e da Sra. Gabriela Lacerda Gomes, especialmente contratada, para atuar na coleta das assinaturas, e não podemos deixar de destacar a ótima participação dos Associados que compareceram ao local de assinaturas, para conclusão do processo e finalmente o registro em Cartório do Estatuto Social da APVE.*

EXPEDIENTE

Patrono: Ozires Silva – **Presidente de Honra:** Ozílio Carlos da Silva – **Presidente do Conselho Deliberativo:** Adão Alves Brandão – **Vice-Presidente do Conselho Deliberativo:** Antônio Adeildo Rezende – **Presidente do Conselho Fiscal:** Cláudio Gama Rahal.

DIRETORIA EXECUTIVA – GESTÃO 2017 - 2020: **Presidente Executivo:** Luiz Alberto Ladewig – **Vice-Presidente:** Wilson Gonçalves Lopes – **1º Secretário:** Terezinha Czerwinski – **2º Secretário:** José Reis Amador Costa – **1º Diretor Financeiro:** Renzo Biondi – **2º Diretor Financeiro:** João Rafael dos Santos – **Diretora Cultural:** Luciano de Paula Nogueira Peixoto – **Diretor Social:** Lucia Maria Bernardes – **Diretoria de Comunicação:** Ana Celma Diógenes Furtado – **Diretor de Infraestrutura:** Avelino dos Reis – **Diretor de Planejamento e de Suprimentos:** Emerson Leite – **Diretor de TI:** José Antônio Bossolani – **Diretor Administrativo e Patrimonial:** Silvio Henrique Pinto – **Diretor de Convênios, Assistência Social e Farmácia:** Florisvaldo Fagundes Jacome – **Diretor de Bem-Estar:** Alfredo Gonçalves da Silva

Revista APVE é um informativo bimestral da Associação dos Pioneiros e Veteranos da Embraer

Coordenação: Erick Martins (MTB 56.887) e Dayane Cruz – **Produção:** Alameda Comunicação – **Editor:** Enio Machado – **Jornalista Responsável:** Pasquarelli Júnior (MTB 23.081) – **Textos:** Cristiane Endo e Laís Reis – **Projeto Gráfico:** Alameda Comunicação – **Edição de Artes:** Bruna Santana – **Editoração Eletrônica e Diagramação:** Bruna Santana – **Fotos:** Alameda Comunicação e Arquivo APVE – **Impressão:** Resolução Gráfica – **Tiragem:** 5.000 exemplares. **Contato:** APVE: Alameda Cândido Marciano Leite, 88 – Vila Bethânia – 12.245-486. São José dos Campos – SP – **Fone:** (12) 3925.5200 – **email:** apve@apve.com.br





Quando o apoio do associado faz a diferença

AFFA (Apoio Fraternal Francisco de Assis) é uma das entidades assistenciais que contam com o apoio da participação dos associados da APVE nas ações realizadas pelo Renopas. Fundada

em 2006, a entidade tem como foco a Educação e a Geração de Renda junto as famílias vulneráveis do Jardim Castanheiras, em São José dos Campos.

A rotina na sede da entidade é intensa.

Geração de Renda: Grupo de mães aprendem a confeitar bolos na sede da AFFA

Tutores e professores voluntários acompanham um grupo de 26 pessoas nas tarefas escolares e ministram aulas de dança, de informática e até de cultivo de hortas. Em cada turno de atividades as crianças recebem o café da manhã e almoçam antes de ir para a escola.

Para os adultos, os cursos de confeitaria, salgados, bordados e panificação vem gerando resultados e gerando renda para as participantes.

Segundo a Assistente Social Nazareth de Melo Vasconcelos, tão importante quanto o apoio social, é também trabalhar no resgate dos valores éticos e morais destas famílias.

“Para quem está tão vulnerável a ajuda material é extremamente importante e estamos abertos para qualquer tipo de ajuda e doação, porém, não fazemos só isso, nosso trabalho é também resgatar autoestima de cada um deles. Quando isso acontece é uma vitória para todos”, disse.

Renopas: A corrente do Bem que não para de crescer

As doações e a participação efetiva dos associados e de entidades parceiras da APVE fizeram que o Renopas encerrasse o ano de 2019 com um bom resultado.

Entre palestras, eventos e festas

temáticas, o Renopas garantiu a assistência para mais de 15 entidades beneficentes e comunidades de bairros carentes de São José e de cidades vizinhas.

A programação de 2020 já teve iní-

cio e a participação de todos é fundamental para manter a corrente do Bem que existe de maneira voluntária desde 2002. Confira o resumo das atividades realizadas no ano passado.



PALESTRAS

Ao longo do ano foram realizados 18 encontros com ingresso solidário no valor de R\$ 10. O total arrecadado foi destinado para as entidades cadastradas pelo Renopas.



DOAÇÕES RECEBIDAS

CRUZ VERMELHA SP – Enviou mais de 600 quilos de itens como alimentos não-perecíveis, material de limpeza e de higiene pessoal, roupas e acessórios.
COOPER EMBRAER: Fez a doação de 152 kits de material escolar.



EVENTOS REALIZADOS

Festa das Nações
Feijoada Solidária
Festa Julina
Páscoa Solidária
Simpósio IMC
Criança Feliz
Bingo Solidário
Natal Solidário



ENTIDADES ATENDIDAS

Apoio Fraternal Francisco de Assis
Associação Pão é Amor
Casa de Repouso Vó Laura
Centro de Valorização da Vida
Comunidade Católica Nova Jerusalém
Comunidades dos Bairros Capão Grosso, Paiolzinho e Castanheiras
Coop. de Reciclagem S. Vicente
Coração de Maria
Lar dos Vicentinos
Projeto Banho é Vida



PRINCIPAIS DOAÇÕES

Alimentos não-perecíveis
Fraldas Geriátricas
Roupas e Calçados
Produtos de higiene pessoal
Material de Limpeza
Chocolates (Páscoa)
Brinquedos (Natal)



Arte que une: Quando pai e filhos aprendem juntos

Bruno Guedes com os filhos Eduardo e Rafael durante aula com o professor Gabriel Minder

A música é, sem dúvida, uma das formas mais eficientes de aliviar o estresse e, ao mesmo tempo, exercitar a mente de maneira completa. É dessa forma que o associado Bruno Guedes Faria, define a importância dessa arte em sua vida. Aos 42 anos, o Supervisor de Engenharia, que atua no Desenvolvimento do Produto, da Aviação Comercial, conta que frequenta a APVE há quatro anos e que há três iniciou as aulas de violão com o professor Gabriel Minder.

“Já havia buscado aprender um pouco de piano de maneira autônoma, mas não evolui muito. Sempre tive interesse em tocar violão, mas até então, não havia tomado a iniciativa de fazer aula. Em abril de 2017, iniciei na APVE e posso dizer, sem dúvida, que essa prática me proporcionou melhoria na minha qualidade de vida e me permitiu explorar um universo, até então, apenas observado de fora”, afirma.

Bandas de rock nacional e internacional, como Legião Urbana, Engenheiros do Hawaii, AC/DC e Metallica, estão entre as inspirações do engenheiro. “O professor Gabriel é extremamente eclético e busca adequar o gosto musical do aluno ao aprendizado necessário para o instrumento. Dessa forma, ele alia o interesse do aprendiz à sua capacidade de evolução”, diz.

Esse gosto pela música, especialmente pelo violão, também despertou o interesse dentro da casa do engenheiro. Seus fi-

lhos - Eduardo, de 10 anos, e Rafael, de sete - viram no exemplo do pai uma oportunidade de iniciarem a prática de um instrumento musical. “Sempre apresentei a música a eles e o interesse deles por essa arte sempre foi evidente. As aulas de violão foram uma surpresa. Eu me matriculei junto com o meu filho mais velho. Ele adorou a ideia. Meu outro filho ainda era muito novo e apenas pôde começar as aulas um tempo depois”, conta Bruno.

Além da aprendizagem, as aulas de violão proporcionam momentos especiais em família. “Em casa, pelo menos uma vez por semana, buscamos escutar as músicas que cada um está treinando. Com isso, além do nosso relacionamento, a música contribui para o crescimento cultural dos meus filhos e ainda auxilia na formação deles, ajudando em áreas diversas tanto no raciocínio lógico e matemático quanto na interpretação de textos em português e inglês”, ressalta.

E para quem deseja iniciar a prática de um instrumento musical, em todas as idades, Bruno destaca: nunca é tarde para começar. “Se você ficar atento às oportunidades, vai perceber que, a todo o momento, existem possibilidades ao nosso redor que podem nos fazer mais felizes e que nos permitem evoluir. Basta estar aberto e abraçar essas oportunidades”.

Informações sobre os cursos de música da APVE podem ser consultadas pelo telefone (12) 3925-5220.

...

CONFIRA OS CURSOS DE MÚSICA NA APVE

VIOLÃO E GUITARRA

• Prof: Gabriel Minder
Idade: acima de 6 anos
Agendar horário
Assoc. R\$160,00
Não Assoc. R\$215,00

TECLADO E PIANO CLÁSSICO

Prof: Mariangela Davoli
Idade: acima de 6 anos
Agendar horário
Assoc. R\$250,00
Não Assoc. R\$280,00

CORAL CANTARES

Prof: Márcio Faria
Idade: acima de 16 anos
Quinta-feira das 20h00 às 22h00
Sem custo

...

MUSICALIZAÇÃO INFANTIL

INICIANTE COM FLAUTA PEDAGÓGICA

Idade: 6 a 7 anos
Terça-feira das 18h30 às 19h30

Intermediária

Flauta soprano e iniciação a leitura musical
Idade: 8 e 9 anos
Quarta-feira das 19h00 às 20h00

Avançado I

Iniciação ao teclado e flauta soprano
Idade: 9 e 10 anos
Segunda-feira das 19h00 às 20h00

Avançado II

Teoria musical e teclado
Idade: 11 à 14 anos
Terça-feira das 19h30 às 21h00

Assoc. R\$ 20,00
Não Assoc. R\$ 35,00



QUANDO A DISCIPLINA LEVA AO PÓDIO

Raymundo Silva durante treino. Na foto ao lado parte dos integrantes da Equipe “Já Pra Rua”

A rotina disciplinada dos treinos dos integrantes da equipe de corrida “Já Pra Rua” vem garantindo bons resultados nas provas e muitas conquistas esportivas e pessoais para os atletas do grupo.

O grupo que tem cerca de 40 atletas é coordenado por Maurício Yamaguchi e conta com o apoio da APVE durante os treinos e as competições.

Nesta edição destacamos a performance de Raymundo Augustinho Silva que, além das medalhas conquistadas em 2019, tem motivos para celebrar outro resultado impressionante: A marca de 800 quilômetros percorridos entre treinos e competições no ano passado.

Para garantir estas marcas Raymundo

mantém uma programação de exercícios físicos e treinos nos finais de semana com corridas de longa distância como a que fez recentemente entre Jambeiro e Paraibuna.

Do alto de seus 76 anos, Raymundo acredita sua boa forma e disposição à paixão pelo esporte.

“Desde menino sempre gostei de esportes. Comecei a jogar futebol na infância e até há alguns anos disputava torneios adultos. Quando estive no exército também aprimorei minha forma física. Há uns três anos comecei a me dedicar aos treinos e às corridas.”



Nas corridas, Raymundo já tem um currículo exemplar. Participa de todas as provas do calendário da Secretaria Municipal de Esportes e ainda fica de olho nas provas de outras cidades da região, como as duas medalhas conquistadas em Jacareí nas provas de 10 km e 12 km, nas categorias para atletas acima de 60 e 70 anos. Os treinos deste ano já estão a todo vapor e Raymundo busca superar os resultados alcançados no ano passado.

Rodolfo garantiu o 1º lugar no Ranking do Bilhar em 2019

Dentro da rotina do associado Rodolfo César Vieira existem dois hobbies que ele não abre mão: As pescarias na represa do Jaguari e as tardes de bilhar com os amigos no Salão de Jogos da APVE.

Os peixes físgados na represa entram na dieta diária de Rodolfo que há muitos anos não consome carne vermelha, já as rodadas de bilhar completam a rotina de lazer, descontração e participação nos torneios da Associação.

E foi na temporada de competições do

ano passado que Rodolfo se destacou. Dos cinco torneios realizados ele garantiu três troféus de primeiro colocado (dois na categoria de duplas e um na categoria individual). Essas vitórias deram a Rodolfo o 1º lugar no Ranking Geral de 2019.

“Tanto nas partidas recreativas quanto nos torneios o clima entre os participantes é sempre amistoso e descontraído. Desde a minha juventude eu já gostava de praticar bilhar, mas foi aqui na APVE que me dediquei mais e melhorei minhas habilidades”, disse.



Rodolfo é associado da APVE há mais de 20 anos. “Gosto muito da APVE. Já fiz aulas de natação e de pilates e frequentei as Sextas Dançantes, mas ultimamente, meu ponto de encontro é com os amigos no Salão de Jogos”, disse.



INTERDITAR PARA PROTEGER

A interdição de um idoso é sempre um momento delicado para a família. A decisão divide opiniões, gera conflitos e ainda provoca muitas dúvidas sobre o procedimento correto. Nesta entrevista a advogada Pérola

Melissa Vianna Braga, Mestre em Direito das Relações Sociais/Direito Civil Comparado pela PUCSP e professora-Mestre de Direito Civil, Direito do Idoso e Legislação Social para cursos de Pós-Graduação em Gerontologia da UNI-

VAP, mostra um panorama humanizado sobre a decisão de interditar uma pessoa, uma medida prevista em lei e que pode, em casos graves, melhorar muito o bem-estar e até salvar a vida do idoso, que se encontra em situação de risco.

Revista APVE: Quando ou em que condições a família pode solicitar a interdição da pessoa idosa incapaz?

Dra. Pérola Vianna Braga: A interdição é uma medida de proteção extraordinária para pessoas em qualquer idade que não tenham capacidade de entendimento ou de discernimento. A interdição está prevista na Lei 13.146/2015 e só deve ocorrer em casos comprovados de total incapacidade de gestão da vida civil.



A INCAPACIDADE QUE JUSTIFICA A INTERDIÇÃO É AQUELA QUE IMPOSSIBILITA A PESSOA IDOSA DE TOMAR DECISÕES.

Revista APVE: A interdição é sempre completa ou existe alguma exceção?

Dra. Perola Vianna Braga: Não, porém existem alternativas. A Lei estabelece que a interdição deve ser sempre proporcional às necessidades e circunstâncias de cada caso e só afeta os atos relacionados aos direitos patrimonial e negocial, não alcançando o direito ao próprio corpo, à sexualidade, ao matrimônio, à privacidade, à educação, à saúde, ao trabalho e ao voto.



É IMPRESCINDÍVEL QUE A INTERDIÇÃO SEJA REALMENTE NECESSÁRIA E SÓ DEVE SER PROMOVIDA PARA O BEM DA PESSOA IDOSA QUE PERDEU SUA CAPACIDADE CIVIL E QUE PRECISA SER PROTEGIDA EM SUAS VULNERABILIDADES.

acontece pela Curatela, um processo judicial que protege os idosos que perderam sua capacidade de decisão e expressão em decorrência de, por exemplo, doenças como Alzheimer em estágio avançado. A interdição pela Curatela pode ser proposta pelo cônjuge ou companheiro, pelos parentes, pelo representante da entidade em que se encontra abrigado ou pelo Ministério Público. Vale lembrar que é necessário uma forte justificativa para a Curatela e o ideal é que seja apresentado um laudo médico do profissional que assiste o idoso. É obrigatório que o juiz do processo faça uma entrevista com o interditando para formar seu convencimento e também definir o melhor curador/representante para a pessoa idosa. O interditando tem direito de constituir um advogado para se defender ou ter um defensor nomeado pelo juiz. Neste tipo de processo o MP também terá participação obrigatória.

Revista APVE: Apenas a incapacidade física de se locomover justifica a interdição?

Dra. Perola Vianna Braga: Não. A incapacidade que justifica a interdição é aquela que impossibilita a pessoa idosa de tomar decisões, ou por falta de entendimento, falta de capacidade cognitiva ou ausência de condições físicas e mentais de expressar sua vontade de forma plena.

Revista APVE: A interdição pode ser revertida?

Dra. Perola Vianna Braga: Sim, por exemplo, quando acontece de uma pessoa em coma, em tratamento de sequelas de um AVC recupera a capacidade de decisão. No entanto, a maioria das interdições de idosos ocorre por causas permanentes como o diagnóstico de Alzheimer e Demência Senil.

Revista APVE: Por ser uma decisão necessária, porém as vezes traumática, o apoio psicológico para os requentes é recomendável?

Dra. Perola Vianna Braga: É importante que a decisão de se interditar uma pessoa seja amadurecida e bem fundamentada. É imprescindível que a interdição seja realmente necessária e só deve ser promovida para o bem da pessoa idosa que perdeu sua capacidade civil e que precisa ser protegida em suas vulnerabilidades. Com a motivação correta a interdição é menos traumática para ambos os lados. Os envolvidos devem ser assistidos por equipe multidisciplinar. Este acompanhamento gerontológico é necessário para a garantia dos direitos da pessoa idosa e para que os cuidadores não fiquem sobrecarregados e acabem descontando seu estresse no idoso incapaz de se defender.

Nos casos onde a pessoa ainda possui algum discernimento é possível aplicar tomada de decisão apoiada, onde o idoso pode eleger pelo menos duas pessoas idôneas, com as quais mantenha vínculos e relação de confiança, para prestar-lhe apoio em determinadas decisões ou atos.

Revista APVE: Qual é o trâmite legal para a interdição de uma pessoa idosa?

Dra. Perola Vianna Braga: A interdição



DRA. PÉROLA MELISSA VIANNA BRAGA, é advogada civilista e docente universitária desde 1997, possui mestrado em Direito das Relações Sociais/ Direito Civil Comparado pela PUCSP, é professora-Mestre de Direito Civil, Direito do Idoso e Legislação Social para cursos de Pós-Graduação em Gerontologia da UNIVAP – Universidade do Vale do Paraíba e do Instituto de Ensino e Pesquisa Hospital Albert Einstein (SP). É Coordenadora geral e pedagógica do curso de Especialização em Gerontologia da UNIVAP. É presidente da Comissão de Direitos da Pessoa Idosa da OABSJC. Palestrante, conferencista e consultora jurídica nas áreas de Políticas Públicas, Direito do Idoso, Gerontologia Social e Direito Médico. Possui 04 livros publicados: Direito do Idoso (Ed. Quartier Latin), Curso de Direito do Idoso (Ed. Atlas), Estatuto do Idoso Comentado (Ed. Edifício), Manual dos Direitos da Pessoa Idosa (Ed. Saraiva).



Maquete eletrônica mostra como ficará a nova fachada da APVE com destaque para o novo portal de entrada para os associados

Nova fachada e novos acessos trazem mais praticidade e segurança aos associados

Com o andamento das obras e das reformas para a revitalização da fachada da APVE, os associados já começam a notar as principais modificações que, em breve, estarão concluídas para trazer mais segurança, mais acessibilidade e maior conforto dentro de um projeto arquitetônico que busca valorizar a praticidade dos frequentadores da Associação. No saguão de entrada que abriga a Ga-

leria Brigadeiro Paulo Victor já estão em andamento as instalações de um novo teto que receberá um sistema de iluminação mais apropriado para exposições, além de novos vidros e pintura. A implementação de um novo sistema de acesso para as dependências da APVE.

No novo modelo, um conjunto de catracas, instalado em frente ao novo portal de acesso, libera os associados para o sa-

guão da Galeria e dá acesso à Secretária e a Administração da APVE e também à Farmácia Comunitária Danilo Stanzani.

Um segundo sistema de catracas está instalado próximo à cabine da portaria e dá acesso às escadas que levam o associado às demais dependências do clube como ao salão Ozires Silva, ao salão de jogos, à academia, ao restaurante, às piscinas e aos demais setores da Associação.



MAIS MELHORIAS, OBRAS E NOVOS EQUIPAMENTOS

O cumprimento das metas desta gestão segue a programação e já conta com quatro novidades que estavam previstas no Plano de Ação da Diretoria da APVE. A primeira é o início das operações do elevador de cargas que irá atender o Salão D e facilitar o transporte de cargas, mantimentos, equipamentos de som e iluminação e de serviço de buffet para a realização de eventos. O Salão D conta com capacidade de sediar eventos para até

192 pessoas. A locação do espaço inclui mesas, cadeiras e equipamentos. A Farmácia Comunitária Danilo Stanzani foi reformada e ampliada. A área de estoque passou a contar com novos armários para o armazenamento dos medicamentos. Outra novidade é início da reforma da lanchonete que já conta com a empresa que irá administrar o local e que foi escolhida por intermédio de um edital de licitação.



Elevador que passa a atender Salão D no transporte de cargas, mantimentos e equipamentos. Na foto abaixo vista parcial do Salão com capacidade para 192 pessoas

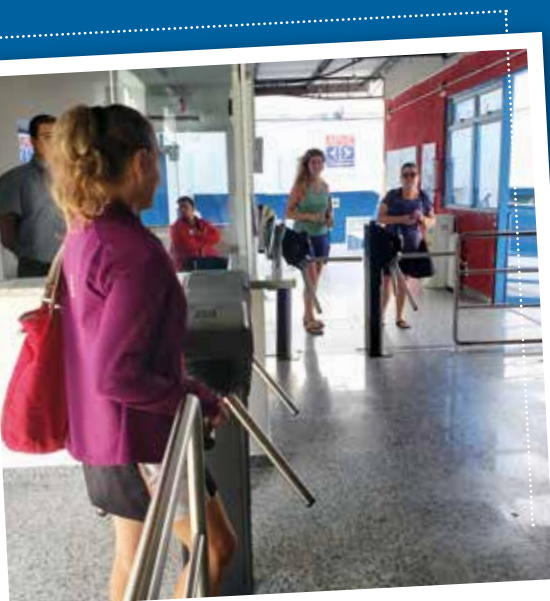

Associados utilizam o novo sistema das catracas de acesso



Novas prateleiras ampliaram o espaço para o estoque de medicamentos



Rampa de acesso do estacionamento receberá, em breve, uma cobertura

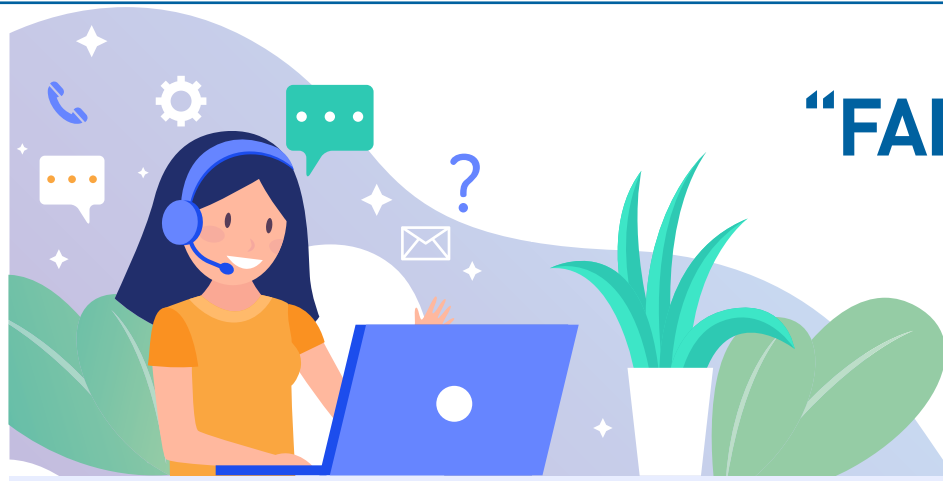

“FALE CONOSCO” APROXIMA ASSOCIADOS DA DIRETORIA

Os associados da APVE têm um novo canal de comunicação para apresentar ideias, sugestões, críticas, elogios e participar ainda mais para a melhoria dos serviços e benefícios oferecidos pela a Associação.

O canal “Fale Conosco” já está em funcionamento e pode ser acessado pelo site da APVE – www.apve.com.br. Desenvolvido pela Diretoria de TI, o “Fale Conosco” coloca o associado em contato direto com os Diretores da APVE e tem como objetivo solucionar de maneira rápida e transparente todos os questionamentos registrados.

Ao acessar o site, basta clicar na “Área do Associado”, se identificar para ter acesso ao formulário e relatar qualquer tipo de situação. (veja os quadros nesta página).

Todas as diretorias já estão cadastradas e prontas para receber mensagens que podem ser, por exemplo, desde um elogio a um evento, um alerta sobre uma lixeira quebrada, passando por problemas no estacionamento e até uma reclamação sobre agendas e horários de cursos, entre outras situações.

Além do relato da situação, o sistema

permite ainda o envio de fotos sobre o caso a ser relatado na ocorrência. Todos os registros serão automaticamente enviados para o e-mail do diretor responsável e o usuário passa também a acompanhar o andamento de sua solicitação via e-mail.

Segundo a diretoria de TI, o “Fale Conosco” é um sistema simples, fácil de usar e vai agilizar ainda mais o atendimento das solicitações ampliando a capacidade da APVE de prestar bons serviços. Experimente o “Fale Conosco” e fique ainda mais próximo da APVE.

1

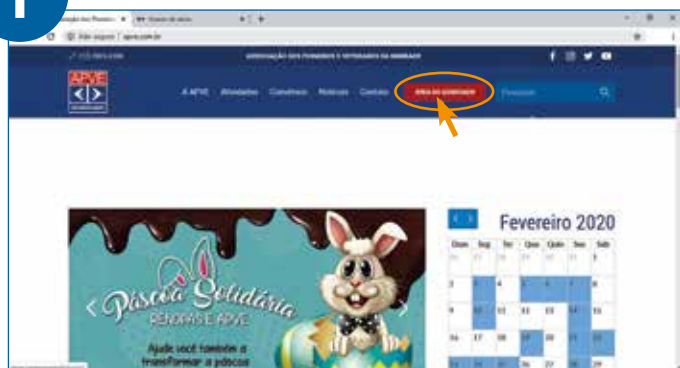

Entre no nosso site WWW.APVE.COM.BR e clique na “ÁREA DO ASSOCIADO”.

2

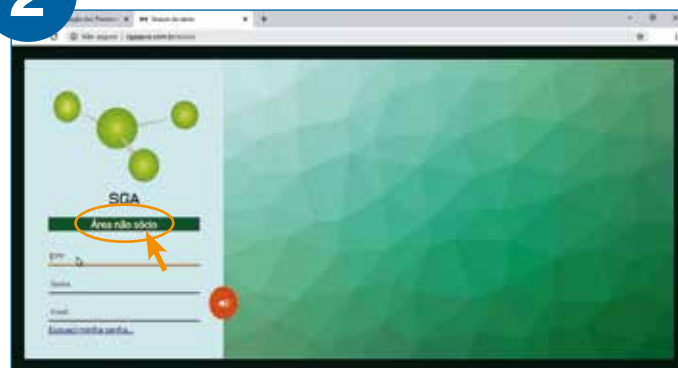

O associado coloca seu **CPF, SENHA e E-MAIL**, o **não sócio** clica em “ÁREA NÃO SÓCIO”.

Caso seja a primeira vez no site, entrar em contato com a APVE para a liberação do acesso.

3

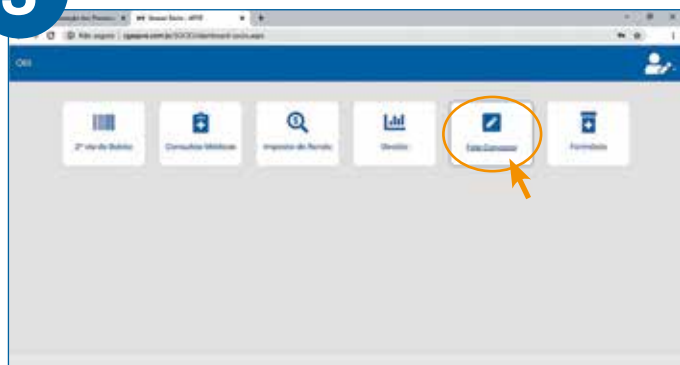

Dentro da área do associado, clique em “FALE CONOSCO”.

4

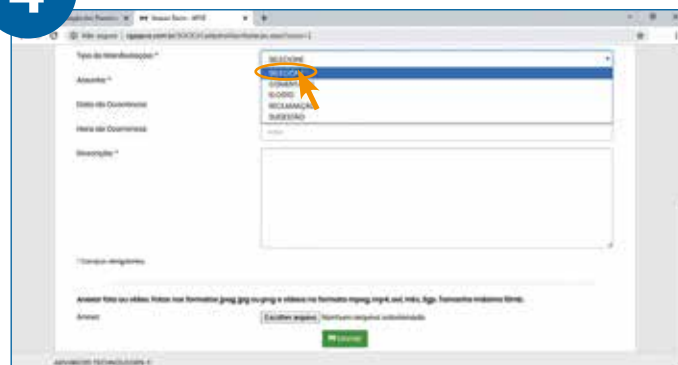

Escolha o tipo de manifestação que você quer fazer.

5

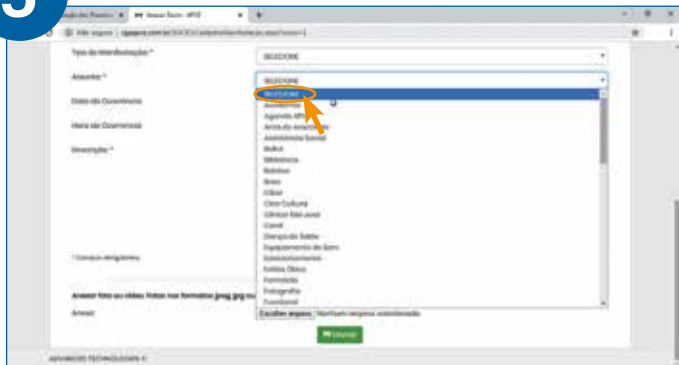

Selecione o assunto, prestando bem atenção para qual área você está direcionando a sua sugestão/crítica.

Se for alguma ocorrência, lembre-se sempre de colocar a data e a hora do ocorrido, e faça uma descrição bem detalhada do fato.

6

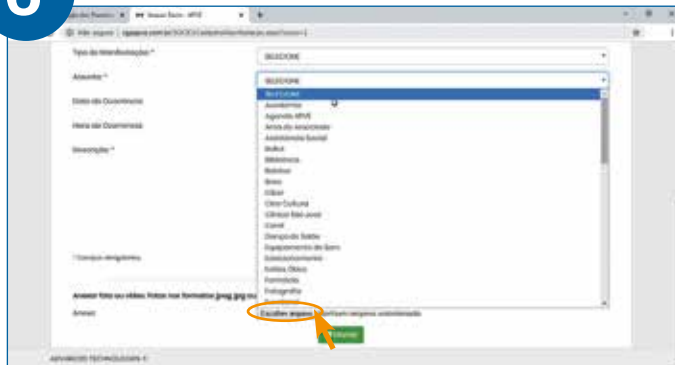

No rodapé da página tem a opção para você anexar uma foto ou vídeo a respeito da sua sugestão/crítica. Não é obrigatório e fica a seu critério.

ÁREA EXCLUSIVA NO SITE DA APVE OFERECE FACILIDADES AOS ASSOCIADOS

Clicando na "Área do Associado" no site www.apve.com.br você tem uma série de serviços disponíveis que podem agilizar muito o seu dia-a-dia e te ajudar a economizar tempo. Para isso é fundamental que você mantenha seus dados atualizados. Confira algumas destas facilidades e crie o hábito de sempre utilizar o nosso website:

- 2ª via de boleto
- Atualização de Dados Cadastrais
- Extrato de Consultas Médicas/Odontológicas
- Informe de Rendimentos (IR)
- Fale Conosco

...

SITE DA APVE INFORMA SE O MEDICAMENTO ESTÁ DISPONÍVEL



Agora bastam alguns cliques para se ter acesso e saber se o medicamento que você precisa está disponível na Farmácia Comunitária Danilo Stanzani. A novidade foi desenvolvida pela Diretoria de TI e o acesso ao estoque da Farmácia é feito na aba "Área do Associado" na parte superior do site www.apve.com.br.

A consulta on-line oferece mais comodidade ao associado que, com uma pesquisa rápida no site, toma conhecimento se o remédio está disponível e, evita, por exemplo, um deslocamento desnecessário até a APVE.

No total são mais de 1.000 itens cadastrados e a pesquisa no site pode ser realizada buscando tanto pelo nome do princípio ati-

vo quanto pelo nome comercial do medicamento.

Outra vantagem do serviço on-line é a agilidade no atendimento do balcão. Com a inovação, a meta é que o atendimento telefônico sobre a disponibilidade dos medicamentos seja reduzido e o atendimento pessoal para esclarecimentos de dúvidas e orientações seja ainda mais eficiente.

SEM RESERVAS

Apesar da facilidade da pesquisa on-line é sempre bom lembrar que a Farmácia não faz reservas de medicamentos, por isso, ao confirmar que o remédio está disponível, o ideal é que o associado siga até a sede para a retirada do produto o mais rápido possível.



Além dos encontros nas "Sexta Dançantes", as amigas se reúnem em animados cafés da tarde

Amizade no ritmo das sextas dançantes



Encontrar amigos, conhecer novas pessoas, conversar e dançar. As Sextas Dançantes vão além das expectativas daqueles que imaginam um ambiente apropriado apenas para casais. O baile reúne pessoas de todas as idades, em um espaço animado e receptivo. Foi lá que, há mais de 13 anos, a associada Lúcia de Andrade Fonseca estreitou os laços de amizade com Laide de Lima De Rienzo e Neide Alves Chiodi. Inseparáveis, não perdem uma Sexta Dançante.

Viúva há 20 anos, Lúcia conta que quando começou a frequentar as festas era tímida. Com o tempo, foi fazendo amizades e tomando gosto pela dança. "Adoramos

ir às Sextas Dançantes. O ambiente é excelente e nos sentimentos em casa. Independente da banda, o importante é estar com os amigos e dançar muito", diz.

A presença das amigas é contagiante. "A mesa da Lúcia é uma das mais animadas", revela Neide que, após o falecimento do marido, ficou cinco anos sem sair de casa e retomou a vida social quando começou a frequentar as Sextas Danças. "Meu marido frequentava bailes e era um excelente dançarino. Após um período de luto, aprendi a ser feliz e muito por conta da APVE", afirma.

Já Laide, conta que o marido é caseiro e, por isso, a companhia das Sextas Dan-

çantes são as amigas. "Gosto de estar em contato com pessoas, já meu marido prefere ficar em casa. Por respeitar e apoiar minhas decisões, ele faz questão de me levar aos bailes junto com as minhas amigas. Nós abrimos e fechamos a noite em um lugar que adoramos, especialmente, pela organização e pelo ambiente, que são perfeitos", destaca.

As amigas, que moram perto e estão sempre juntas, definem o sentimento que as une. "A gente precisa da família e dos amigos, senão a vida não se completa".

Informações sobre as Sextas Dançantes podem ser consultadas pelos telefones (12) 3925-5215/5223.

Excursões: Lazer e conhecimento entre amigos

O casal Álvaro e Fernanda Machado participa desde 2001 das diversas ações promovidas pela Diretoria Social.

A lista das lembranças é grande, mas entre as viagens inesquecíveis estão as realizadas para Guararema, para o Museu da TAM, em Santos, e para Holambra. Entre as excursões para as peças de teatro também são sempre lembradas as noites entre amigos para assistir Evita, Cabaret, Sunset Boulevard, O Fantasma da Ópera e o Cirque du Soleil.

"A facilidade e o conforto que a APVE nos oferece são os grandes diferenciais. Da reserva dos ingressos, passando pelo transporte que nos leva e traz com segurança, além da companhia dos amigos, tudo é feito com muito carinho e profissionalismo", afirma Álvaro Machado.

Além disso, o casal afirma que as atividades vão além do entretenimento,

pois acabam se tornando um meio para adquirir mais conhecimento. "Embora o lazer faça parte, achamos que os eventos teatrais, musicais e passeios temáticos agregam valores de cunho sociocultural que influenciam na nossa vida", considera Fernanda Machado.



Para ficar por dentro das excursões e passeios da APVE, procure mais informações na Diretoria Social com a Flávia Costa.

A Diretoria Social já está com vendas abertas para o aclamado musical "Donna Summer", que estreou na Broadway e agora chega ao Brasil em uma grande produção, tendo como protagonistas as atrizes Jeniffer Nascimento, que interpreta a diva no início do sucesso e Karin Hils, que vive a estrela no auge da carreira. Para mais informações sobre ingressos ligue: (12) 3925-5215.



Voltaire está com inscrições abertas para curso de mídias sociais para a Terceira Idade

O associado Ariovaldo Brito conversa com a professora Simonis de Carvalho durante aula no Polo APVE-Voltaire

As redes sociais vêm desenvolvendo, cada vez mais, o papel de conectar pessoas em diversas localidades do mundo. Por isso, o Polo APVE-Voltaire desenvolveu o curso “Mídias Sociais para a Terceira Idade”, que aborda o uso do WhatsApp, Facebook, Instagram, LinkedIn e Skype, além das noções básicas de Word, Excel e Navegação.

De acordo com a professora do módulo, Simonis de Carvalho, o curso oferece desde a primeira aula o contato com a prática. “As turmas são menores para que todos possam aprender com qualidade e tenham a atenção devida de acordo com suas necessidades”, explica.

Ariovaldo Pereira de Brito, 76 anos, cursa a Turma II e busca sempre se manter atualizado, principalmente no que diz respeito ao uso das novas tecnologias.



UMA DAS GRANDES COISAS QUE APRENDI NO CURSO FOI GERENCIAR E ORGANIZAR MINHAS COISAS NO COMPUTADOR E NO CELULAR, COMO FOTOS, POR EXEMPLO. SEI QUE É MUITO IMPORTANTE MANTER A MENTE ATIVA E POR ISSO USO A INTERNET PARA ME MANTER INFORMADO TAMBÉM.

Para mais informações sobre os cursos do Polo APVE-Voltaire, basta entrar em contato pelo e-mail: polo.apve@fce.edu.br ou pelo telefone (12) 3925-5233.

SERVIÇO:

**CURSO DE EXTENSÃO:
REDES SOCIAIS
PARA 3ª IDADE**

Terças e quintas-feiras,
das 10h às 11h30.

Investimento: R\$ 120
(em até 2x no cartão de crédito)

Prefeituras da região conhecem os cursos do Polo APVE-Voltaire

Além das atividades e dos cursos que podem ser realizados presencialmente, a coordenação do Polo APVE-Voltaire realiza visitas e sedia encontros com entidades públicas e privadas para apresentar os cursos de Graduação, MBA, Pós-Graduação e de Extensão disponíveis na unidade educacional.

O mais recente encontro reuniu representantes da ADC CTA e das Secretarias de Educação de São José dos Campos e Jambeiro.

No encontro também estiveram presentes Victor Miranda e Lourdes de Angelis, respectivamente o prefeito e vice-prefeita de Paraibuna, além do prefeito Carlos Al-

berto de Souza, de Jambeiro.

Esses dois municípios também enviaram para o encontro a secretária de Educação Maria Benedita de Souza Rodrigues Santos (Paraibuna) e a equipe de Gestão de Projetos de Potim formada por Aurea Cristina Pires Orceci e Evandra Pontes Gomes.



Santa Casa Saúde é a mais nova opção de convênio médico

Os associados da APVE passam a contar com o plano Santa Casa Saúde como opção de convênio médico e hospitalar.

Com mais de 20 anos de atuação no mercado da região, Santa Casa Saúde conta com mais de 1.000 médicos credenciados e uma das maiores redes de atendimento da região com hospital, clínicas e laboratórios que podem cobrir as necessidades dos usuários, desde o atendimento de emergência a emergência 24 horas até serviços de alta complexidade, como a Unidade de Transplante de Fígado, Unidade de Tratamento de Queimaduras (único

na região), maternidade com parto humanizado e UTIS adulto e infantil.

AVALIAÇÃO DA ANS

A ANS é responsável pela avaliação dos planos de Saúde em todo Brasil. No último trimestre avaliado (1º Trimestre/2018), o Santa Casa Saúde atingiu a pontuação de 0,93, numa escala que vai de 0,0 a 1,0, correspondendo, portanto à nota 9,3. Um dos critérios que mais pesam na nota é exatamente a avaliação da garantia de atendimento, e neste quesito os serviços prestados pela operadora foram muito bem avaliados.

A REDE CREDENCIADA:

- Pronto Atendimento 24 horas.
- 18 hospitais credenciados.
- Mais de 1.000 médicos em todas especialidades.
- Dezenas de clínicas e laboratórios.
- Autorizador de Guias direto no celular e site.
- Central de Agendamento de Consultas.
- Atendimento a emergências em outros estados. Abramge

MAQUETES EBRSTORE
conheça nossa linha e colecion!

- DIVERSAS ESCALAS
- PINTURA OFICIAL EMBRAER
- CONFECCIONADA EM FIBRA DE VIDRO
- ACESSE NOSSO SITE OU CONHEÇA NOSSA VITRINE APVE!

WWW.EBRSTORE.COM.BR /@EBRSTORE (12) 3313.1899

PRATIQUE APVE!

Todos os meses a APVE promove uma série de eventos e atividades para que você e sua família tenham cada vez mais motivos para frequentar a nossa Associação. Confira a nossa programação e participe!

MARÇO



ESPETÁCULO "BAIXA TERAPIA"

COM ANTÔNIO FAGUNDES
E GRANDE ELENCO!

Dia 28 de março, com saída da sede da APVE às 18h.

Ingressos disponíveis,
garanta já o seu!

Associado (inteira): R\$180,00

Associado (meia): R\$120,00

Não associado (inteira): R\$200,00

Não associado (meia): R\$140,00

(Parcelamento em até 3 vezes no cartão)

Inscrições e informações pelo telefone (12) 3925-5215.



AÇÃO SAÚDE NA APVE

25 de março, das 8h às 12h.
28 de abril, das 16h às 20h.

Em parceria com a Droga Raia, serão realizadas atividades como aferição de pressão arterial, glicemia, teste de bioimpedância e massagem Shiatsu (atendimento por ordem de chegada mediante senha).

ABRIL

PALESTRA "COMO CUIDAR DA SAÚDE MENTAL DOS COLABORADORES DA SUA EMPRESA"

COM RAFAEL TIBA

2 de abril, às 19h

Ingresso solidário R\$ 10,00.

Inscrições: renopas@apve.com.br.

PALESTRA "COMUNICAÇÃO + EFICAZ"

COM ALEXANDRE CAMILO

16 de abril, às 19h.

Ingresso solidário R\$ 10,00.

Inscrições: renopas@apve.com.br.



WORKSHOP DE CAFÉ

13 e 15 de abril, às 19h.

CONVITE:

Associado: R\$ 65,00

Não associado: R\$ 85,00

FORMA DE PAGAMENTO:

À vista ou até 2x no cartão.

Informações: (12) 3925-5209.

+ SEXTA-DANÇANTE

03/04 • Banda Tropicaliente

10/04 • Não haverá baile
(sexta-feira santa)

17/04 • Banda Gil Brasil

24/04 • Banda Kubanacan

MAIO

PALESTRA "PROGRAMAÇÃO DA PROSPERIDADE"

COM MANOEL SANTOS

7 de maio, às 19h.

Ingresso solidário R\$ 10,00.

Inscrições: renopas@apve.com.br.

..... VEM AÍ

FESTA DAS NAÇÕES SOLIDÁRIA APVE

Uma grande festa recheada com as melhores comidas típicas do mundo.

Toda verba arrecadada neste evento será destinada às instituições solidárias da região.

FIQUE LIGADO!



SALÃO DE ARTES 2020

Podem participar associados, dependentes, conveniados e alunos de pintura da APVE. Prêmios em dinheiro!

INSCRIÇÕES COM ENTREGA DAS OBRAS DE 15 A 31 DE JULHO.

Consulte o regulamento disponível no site www.apve.com.br ou no departamento Cultural da APVE.



Páscoa Solidária

RENOPAS E APVE

Ajude você também!

Para participar basta retirar um cartão e deixar seus dados na Secretaria da APVE ou no escritório da associação, localizado na unidade Embraer, da Faria Lima (F-91).

Cada colaborador se responsabilizará por doar uma caixa de bombom até o dia 3 de abril.

O projeto da Páscoa Solidária representa amor, paz e solidariedade para 500 crianças da região.



Participe!

Para mais informações:

(12) 3925-5215

ou 3925-5214.

